Le nouveau Cahier de coloriages et l'affiche

# « La vie sauvage de la mare » & « Les p'tites bêtes de la mare »

# La vie sauvage de la mare - Les P'tites Bêtes de la Mare

**Les deux dernières publications de la Fédération CPN que sont le Cahier de coloriages « La vie sauvage de la mare » et l'affiche « Les p'tites bêtes de la mare » vous embarquent cette fois dans la découverte du monde extraordinaire de cet écosystème si fragile.**

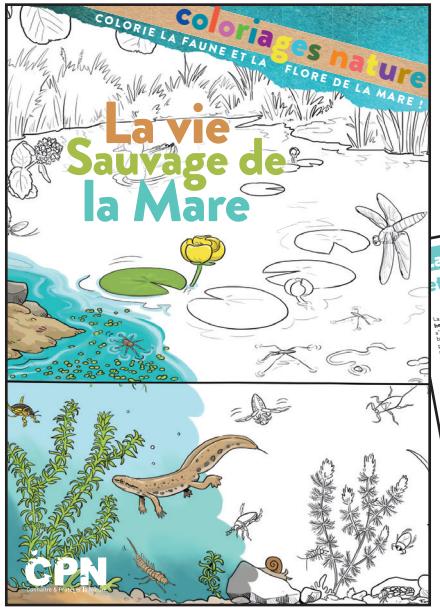


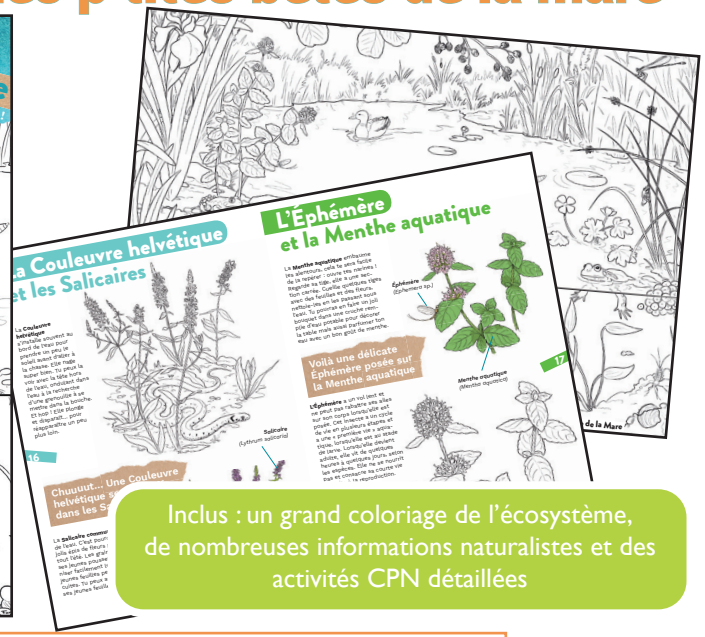


Inclus : un grand coloriage de l'écosystème, de nombreuses informations naturalistes et des activités CPN détaillées

Le Cahier de coloriages CPN vous invite à une immersion au cœur de l'écosystème « mare » en présentant à chaque page deux espèces animales et/ou végétales. La Fédération CPN a choisi des dessins très réalistes en couleurs et en noir et blanc et vous propose d'en apprendre un peu plus à chaque page grâce aux textes accompagnant chaque dessin. Ainsi, le Tarin des aulnes, le Campagnol amphibie, la Renoncule aquatique, la Notonecte, le Tubifex ou encore l'Iris jaune n'auront plus de secret pour vous !

La nouvelle affiche CPN « Les p'tites bêtes de la mare » vous propose un zoom sur la vie minuscule observable principalement dans l'eau de la mare à côté de chez vous. Les petites bêtes sont classées par groupes. Vous pourrez apprendre à les reconnaître et maîtriserez bientôt leurs noms latins en affichant ce grand poster !

## Renseignements pratiques

**Titres**

La vie sauvage de la mare

Les p'tites bêtes de la mare

**Éditeur**

Fédération CPN

**Caractéristiques techniques**

- Cahier de 24 pages en couleurs, 21*29,7 cm, cartoons et dessins réalistes.
- Affiche en couleurs, 40 x 60 cm

**Prix 10,90 €** (le cahier) et **4 €** (l'affiche)

**Qui sommes-nous ?** La Fédération CPN (Connaître et Protéger la Nature) est une association à but non lucratif d'intérêt général qui œuvre pour développer l'éducation à la nature en famille et en clubs. Devenir CPN, c'est aussi des valeurs : curiosité, partage, écocitoyenneté, solidarité, convivialité, simplicité, ouverture, respect de soi, des autres et de l'environnement...

**www.fcpn.org**

Commandez-les sur www.fcpn.org

## Contact presse

Pour recevoir un exemplaire presse ou visuels
**Laura Dervin**
03 24 22 54 55, communication@fcpn.org

Fédération CPN
**Connaître et Protéger la Nature**
43 Grande Rue - 08430 POIX-TERRON
Tél : **03 24 22 54 55 - info@fcpn.org**

CPN Connaître & Protéger la Nature

# Le Gerris et la Renoncule aquatique

**Mais qui « marche » au milieu des Renoncules aquatiques ? C'est le Gerris !**

Le **Gerris** est une punaise vivant à la surface de l'eau. C'est un « patineur de surface » qui prend appui sur quatre de ses six pattes. Avec une très bonne loupe, on voit des « poils » très hydrofuges (qui « fuient l'eau ») au bout de ses pattes. Les deux autres pattes, celles de devant, sont plus petites et lui servent à attraper ses proies.

La **Renoncule aquatique** forme des tapis à la surface de l'eau. Les tiges des Renoncules peuvent atteindre 6 mètres de long et forment ainsi des sortes de radeaux, super jolis lorsqu'ils sont fleuris. Les feuilles de la plante sont de formes différentes. Celles qui flottent sur l'eau sont assez grandes et profondément lobées. Celles qui sont sous l'eau sont filiformes et super résistantes en cas de courant.

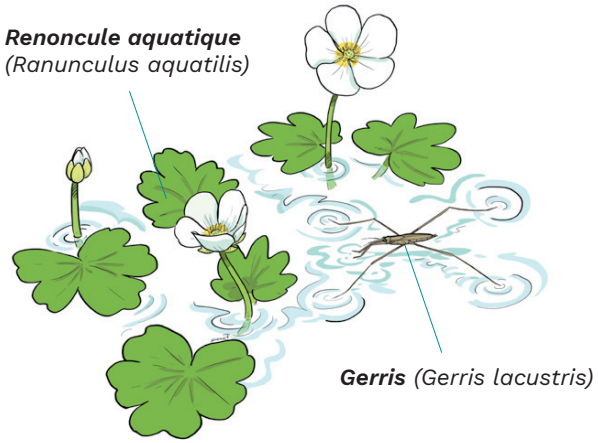




# La larve d'Ephémère et la larve de Sialis

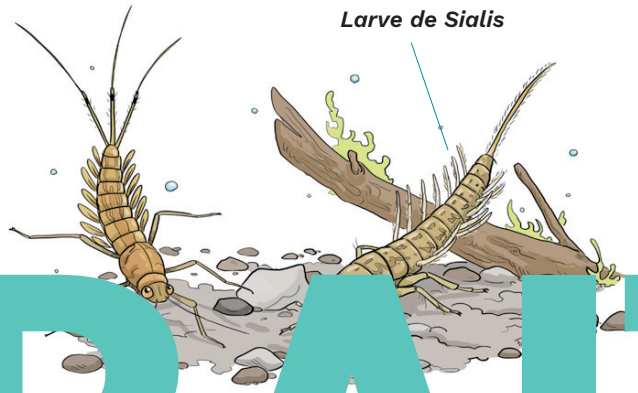


Non, ce ne sont pas des millepattes aquatiques mais bien des larves d'insectes : le Sialis et l'Éphémère. Ce que tu prends peut-être pour des pattes sur le côté de leur corps sont en fait des branchies leur permettant de respirer sous l'eau. Chacune de ses larves se métamorphosera bientôt en un insecte volant. Pour différencier une larve de [illegible] e d'Éphémère, il [illegible] tu regardes le bout de l'a[illegible]n. Chez la larve de Sialis [illegible]omen se termine par un fi[illegible]t. Chez la larve d'Éphém[illegible] sont trois cerques que [illegible] au bout de l'abdomen.

**D[illegible]ar[illegible]... Sia[illegible] ou Éphémère ?**

EXTRAIT